

CARTA *dei* SERVIZI

Ed. 2024



**Madonna
della
Bruna**
Poliambulatorio

www.radiologiamatera.it

Indice

Presentazione, Missione e Vision	3
Sedi	5
Aree diagnostiche	10
Accettazione	16
Procedure	19
Diagnostica domiciliare	22
Fattori, Indicatori e Standard di qualità	23
Principi e diritti fondamentali	25
Ambulatori	28
Allegato A	31

Presentazione, Missione e Vision

Il Centro opera in diagnostica strumentale dall'anno 2001.

La sua attività si rivolge a cittadini ed aziende, in regime privato e di accreditamento Istituzionale con il Servizio Sanitario Nazionale e in convenzione con altri enti e società private.

Tra gli obiettivi principali la Direzione pone costante attenzione al raggiungimento delle diagnosi attraverso l'imaging strumentale e attraverso il costante incremento degli standards formativi, tecnologici e organizzativi, coerentemente con le normative nazionali e regionali ed anche con l'adesione alle indicazioni della Norma Internazionale UNI EN ISO 9001:2008.

Il Centro Radiologico Madonna della Bruna S.r.l. è in possesso di una duplice autorizzazione rilasciata dalla Regione Basilicata, una per la sede centrale e l'altra per quella decentrata. Nel 2010 ha ottenuto il certificato d'accreditamento istituzionale per le attività di diagnostica per immagini che ha confermato ed istituzionalizzato l'accreditamento già presente dal 2001.

L'organizzazione della struttura ha spontaneamente chiesto di essere esaminata e verificata dall'ente di certificazione KIWA CERMET Italia S.p.A., al cui esito ha conseguito il Certificato di qualità ISO 9001:2015. La sommatoria di queste attestazioni consente al Centro Radiologico Madonna della Bruna di poter erogare Servizi Sanitari con performance decisamente elevate.

Tale prerogativa pone al centro di tutte le attività espletate la completa soddisfazione dell'utenza.

La sua **MISSION** è contribuire a migliorare la salute della popolazione del territorio su cui verte "Matera e Provincia, aree limitrofe del Potentino e zone limitrofe della provincia di Bari, Taranto, Brindisi e Cosenza", mediante il supporto all'attività di prevenzione, l'accuratezza e la precisione delle sue indagini ai fini della cura, la continua innovazione e l'aggiornamento delle tecniche e degli strumenti, il costante miglioramento nella accessibilità alle prestazioni e l'assidua attenzione alle necessità della medicina di base e specialistica, nonché ai fenomeni epidemiologici del territorio.

La sua **VISION** è una Sanità privata Socialmente Responsabile, tesa a salvaguardare i principi fondamentali della cura del paziente secondo criteri rigorosamente scientifici e fondati sull'evidenza clinica e sull'appropriatezza diagnostica. Tale visione presuppone uno stretto coordinamento trasversale tra tutti i livelli e le risorse umane coinvolte nell'organizzazione interna dei servizi, nonché un avanzatissimo livello di integrazione tecnologica con gli strumenti della rete informatica globale.

La Direzione intende incrementare lo standard di qualità delle prestazioni sanitarie, in maniera costante e progressiva, mediante:

- il miglioramento dell'organizzazione del lavoro e della vivibilità in esso;
- l'aggiornamento continuo e mirato del personale;
- il controllo e la trasparenza dei processi aziendali;
- l'esecuzione dei Controlli di Qualità interni.

I dati che fanno del Centro una potenziale entità ben distinta e qualificata nella realtà locale sono:

- consolidata esperienza nel settore diagnostico del nostro personale;
- un patrimonio strumentale rigorosamente adeguato all'evoluzione tecnico-scientifica;
- personale altamente qualificato;
- un Direttore Medico Radiologo Responsabile
- Medici Radiologi Specializzati in Senologia

- Medici Radiologi Esperti in Risonanza Magnetica
- Medici Radiologi Esperti in Ecografia
- Medici Cardiologi Esperti in Ecocardiografia
- Medico Endocrinologo per lo studio ecografico delle ghiandole e della Tiroide
- Medici Chirurghi Vascolari per lo studio Ecografico e Doppler del sistema circolatorio
- Medici Ginecologi per lo studio Ecografico della gravidanza
- Medici Radiologi Senologi a supporto delle procedure cliniche diagnostiche invasive
- Medici Anestesisti
- Tecnici Sanitari di Radiologia Medica
- Receptionists esperti in sistemi informatici Sanitari
- Personale amministrativo esperto in economia sanitaria
- Tecnico Informatico dedicato allo sviluppo e alla ricerca delle piattaforme computerizzate

Sedi

Il Centro MADONNA DELLA BRUNA srl è organizzato in due sedi operative ed una amministrativa.

La **Sede con Ingresso B** (Centrale) ubicata al pian terreno di piazza Cesare Firrao 19 è costituita da 3 sale con relative pertinenze e servizi:

- due sale di diagnostica di risonanza magnetica total body ad alto campo;
- una sala di refertazione e colloquio accesso ai servizi di risonanza magnetica con un ecografo mobile di supporto alle attività diagnostiche.

È presente una sala d’attesa adibita per tutti i pazienti che devono eseguire le diverse prestazioni, dotata di idonei servizi igienici, TV e sistemi multimediali per facilitare l’accesso alle prestazioni e garantire la trasparenza sugli operatori.

La zona accettazione serve ad espletare la prima parte delle formalità necessarie all’effettuazione delle prestazioni.

Dal corridoio si accede a tutte le sale.

La Sala RM1 è dedicata per l’effettuazione di esami di Risonanza Magnetica Total Body ed è dotata di saletta compilazione modulo ed emergenza, bagno, spogliatoio e vano tecnico.

La Sala RM2 è dedicata all’effettuazione degli esami di Risonanza Magnetica Total Body ed è dotata di saletta compilazione modulo ed emergenza, spogliatoio e vano tecnico.

La Sala “Rossa” è adibita alla refertazione e colloquio con i pazienti.

La sede centrale possiede tutta la dotazione strumentale necessaria per gestire le emergenze (defibrillatori, monitor e strumentazioni varie per la gestione delle emergenze), ivi incluso un ecotomografo multidisciplinare mobile che può esser utilizzato in caso di integrazione diagnostica.

È presente inoltre, nella zona accettazione, uno sportello front-office per le prenotazioni / informazioni ed il ritiro referti.

La sede centrale è arredata con stile “relax color” ed è provvista di accessori che consentono una mobilità confortevole ed intuitiva al proprio interno.

La **Sede con ingresso A** (decentrata) ubicata al pian terreno di piazza Cesare Firrao 22 è costituita da 4 sale con relative pertinenze e servizi:

- una diagnostica di radiologia digitale diretta ossea, toracica, tradizionale e radiologia dentale;
- un ambulatorio “Verde” per ecotomografia con annessa refertazione;
- un ambulatorio “Azzurro” per ecotomografia con annessa refertazione;
- un ambulatorio “Arancio” con diagnostica radiologica dotata di Moc e Mammografia;
- Una diagnostica TC.

È presente una sala d’attesa adibita per tutti i pazienti che devono eseguire le diverse prestazioni, dotata di idonei servizi igienici, musica soft, e sistemi multimediali per facilitare l’accesso alle prestazioni e illustrare i servizi erogati dalla struttura; vi sono inoltre due aree di stazionamento temporaneo.

La zona accettazione serve ad espletare la prima parte delle formalità necessarie all’effettuazione delle prestazioni.

Dal corridoio 1 si accede a tutte le sale.

La Sala Verde è dedicata all’effettuazione degli esami di Ecografia multidisciplinare ed è dotata di spogliatoio e monitor di cortesia che consentono al paziente di visualizzare in diretta l’esame ecotomografico. Questa sala è dotata di una sofisticata postazione di refertazione che consente inoltre l’accesso ai sistemi Ris e Pacs della struttura e offre la possibilità della visione imaging multidisciplinare durante l’esecuzione degli esami ecografici (effettuato con altre metodiche o da altre strutture).

Adiacente alla Sala Verde è presente la Sala Azzurra adibita con identiche funzioni della precedente e molto utile per consentire al medico di spostarsi sul paziente successivo riducendo le attese.

Anche questa sala è dotata di una sofisticata postazione di refertazione che consente inoltre l'accesso ai sistemi Ris e Pacs della struttura e offre la possibilità della visione imaging multidisciplinare durante l'esecuzione degli esami ecografici (effettuato con altre metodiche o da altre strutture).

La Sala Radiologica è dedicata agli esami RX, TC, MOC e a quelli Mammografici.

La sede decentrata possiede tutta la dotazione strumentale necessaria per gestire le emergenze.

La sede decentrata è arredata con stile "relax color" ed è provvista di accessori che consentono una mobilità confortevole ed intuitiva al proprio interno.

La **Sede Amministrativa/Archivio/sala CED**, non accessibile ai pazienti, è ubicata in P.zza Cesare Firrao 10/A nella stessa piazza in cui sono ubicate le sedi operative.

Al proprio interno sono collocate: l'area contabilità, l'archivio informatico di back-up ed una saletta riunioni multimediale con servizi igienici.

In tutte le sedi sono presenti sistemi di protezione da Sars-Cov2.

Elenco del personale

Dr. Giuliano Caslini – Amministratore delegato, Legale rappresentante

Dr. Elviro Cesarano - Direttore Sanitario - Medico Radiologo Area Muscolo Scheletrica

Dr. Maurizio Resta - Medico Radiologo

Dr. Giuseppe Nacci- Medico Radiologo

Dr. Massimo Donatelli - Medico Radiologo

Dr. Vita Buongiorno - Medico Radiologo

Dr. Dario Pinto - Medico Radiologo

Dr. Rosa Bellantuono - Medico Radiologo - Diagnostica Senologica

Dr. Donatello Iamele - Medico Radiologo - Diagnostica Senologica

Dr. Vincenzo Venezia - Medico Radiologo - Rx Tradizionale ed Ecografia

Dr. Donato Milazzo - Medico Radiologo

Dr. Francesco Morgese - Medico Anestesista mezzi di contrasto

Dr. Arcangelo Pignatelli Arcangelo - Medico Spec. Cardiologia

Dr. Giuseppe Centonze - Medico Spec. Cardiologia

Dr. Fabrizio Resta – Medico Spec. Cardiologia

Dr. Giorgio De Carolis- Medico Spec. Cardiologia

Dr. Nunzio Francesco Cicchetti - Medico Radiologo Multidisciplinare

Dr. Alberto Micheli - Medico Spec. Chirurgia

Dr. Antongiulio Ametrano - Medico Spec. Endocrinologia

Dr. Paolo Buonamico – Medico Spec. Internista

Dr. Dario Pietropaoli - Medico Spec. Internista

Dr. Cristiano Turchetti - Medico Radiologo

Dr. Emilio Garolla - Medico Radiologo

Dr. Giovanni Izzi- Medico Radiologo

Dr. Maria Carmela Iannuzziello - Medico Radiologo

Dr. Giuseppe Demarzio - TSRM - Coordinatore

Dr. Ernesto Pesce - TSRM - Radiologia Convenzionale e TC

Dr.ssa Rosanna Roberti -TSRM

Dr. Andrea Colacicco Andrea - TSRM - Tecnico Radiologia Convenzionale

Dr. Maria Canzolino - TSRM

Dr. Giuseppe Salvia – TSRM

Dr. Francesca Rondanini – TSRM

Dr. Walter Cansoniere – TSRM

Dr.ssa Giorgia Capobianco – TSRM

Dr. Mario Capurso - TSRM

Dr. Tiziana Delcuratolo – Biotecnologo

Dr. Antonio Minervini - Biotecnologo

Dr. Marco Biscione - Esperto Qualificato

Dr.ssa Carola Biscione - Controlli di qualità rad.

Ing. Giuliano Paterino – Coordinatore sicurezza lavoro

Dr.ssa Margherita Ventura - Infermiera

Dr.ssa Annamaria Santochirico – Infermiera

Dr.ssa Delia Manicone – Infermiera

Dr. Giuseppe Pappalardi - Infermiere

Sig.ra Sara Giaculli -Responsabile di Segreteria

Sig.ra Maria Bruna Venezia - Segretaria

Sig.ra Federica Zaccaro - Segretaria

Sig.ra Rossella D'Agostino - Segretaria

Sig.ra Giovanna Labriola – Segretaria

Sig.ra Rosangela Festa – Segretaria

Sig.ra Giuseppa Massaro – Segretaria

Sig.ra Caterina Spada – Segretaria

Sig.ra Maddalena Cirigliano - Segretaria

Sig.ra Maria D'Effremo- Segretaria

Sig. Donato Cassano – amministrativo

Sig.ra Maria Scandiffio - Addetta Sanif.

Sig.ra Bruna Muscaridola - Addetta Sanif.

Sig.ra Rosa Gallicchio – Addetta Sanif.

Planimetrie

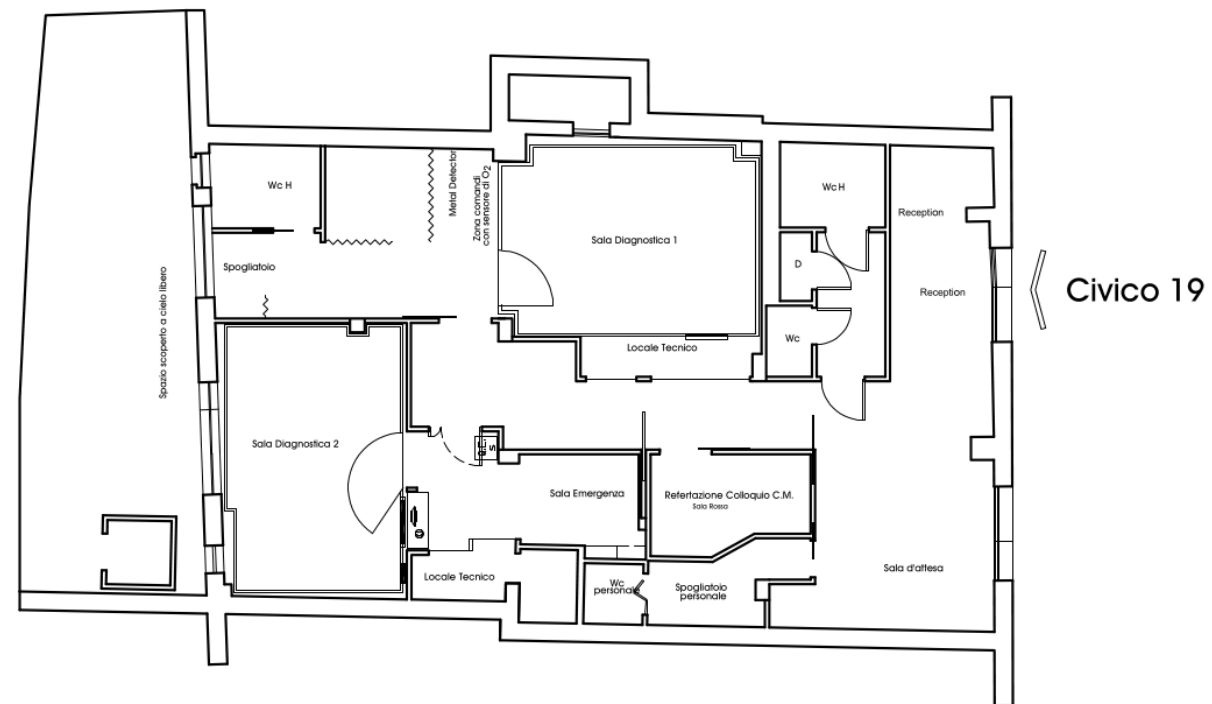
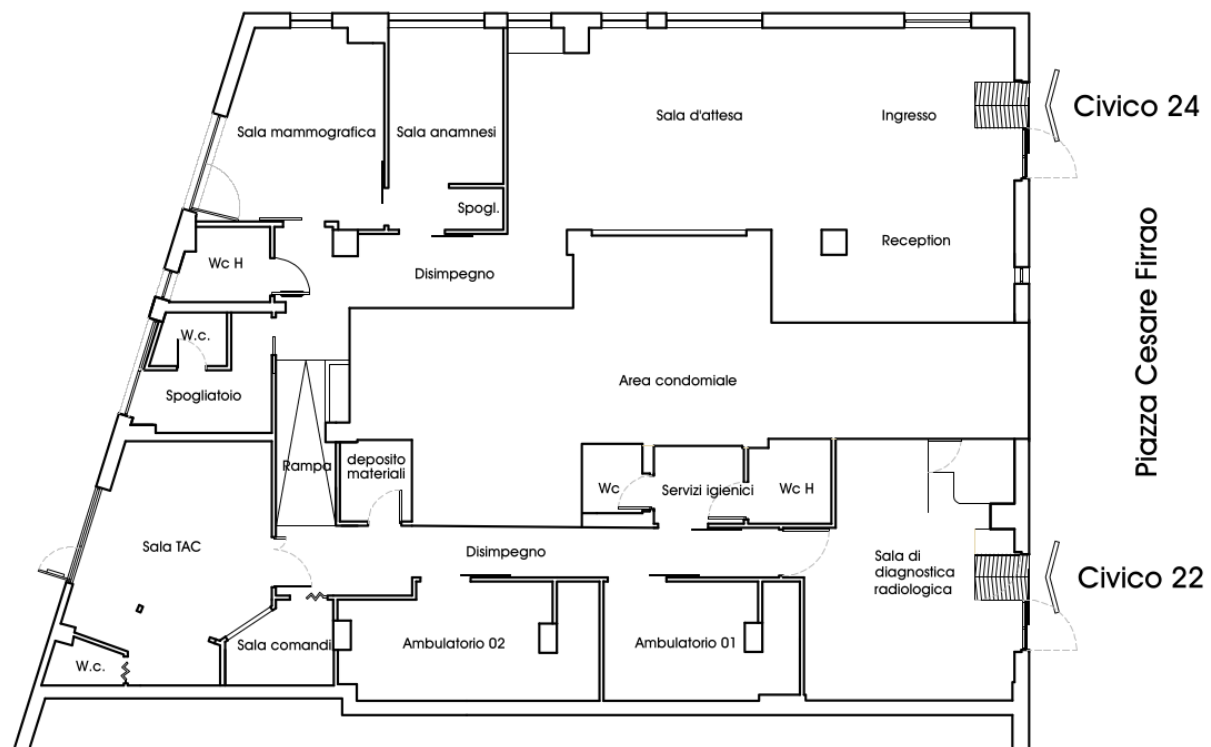

Struttura

Il Centro MADONNA DELLA BRUNA è dislocato in due ambienti e su di un unico piano con una superficie di circa 400 mq. e 7 sale: una diagnostica di radiologia digitale e dentale, due di risonanza magnetica total body, una di TAC e Mammografia e due diagnostiche ecografiche.

Unità diagnostiche:

- Diagnostica ossea, Telecomandata e Dentale
- Diagnostica Risonanza Magnetica Total Body 1
- Diagnostica Risonanza Magnetica Total Body 2
- Diagnostica Ecografica Arancio, Verde e Azzurra
- Diagnostica Moc e Mammografia
- Diagnostica TC

Altre aree, sale e locali:

- Sale di attesa
- Zona di elaborazione immagini
- Servizi e Bagni per il Pubblico
- Sale compilazione Modulo ed Emergenza
- Refertazione
- Servizi e Bagni per il personale
- Vani comando
- Vani deposito

Aree diagnostiche

- RADIOLOGIA DIGITALE
- TC
- ECOGRAFIA DIGITALE
- SENOLOGIA 3D
- RISONANZA MAGNETICA

RADIOLOGIA

La struttura sanitaria è dotata di attrezzatura di ultima generazione (GMM OPERA EVOLUTION – Promax 3D Classic) e di professionisti esperti nel settore della Radiologia diagnostica tradizionale. La dotazione tecnologica della struttura consente che questo servizio possa essere disponibile anche a domicilio del paziente. Il nostro servizio di radiodiagnostica include la MOC – Dexa per lo studio delle osteoporosi (Hologic Horizon).

Referenti:

- Dr. Elviro Cesarano (Direttore Sanitario)
- Dr. Cristiano Turchetti (Medico Radiologo)
- Dr. Giuseppe Demarzio (Coordinatore TSRM)

Settori di studio in Radiologia:

- Gastroenterologico - Urologico
- Toracico
- Contrastografico
- Osteo-articolare
- Odontostomatologico
- Ortopanoramico
- Cone Beam 3D
- MOC colonna, anca, total body e body mass



TC

La struttura sanitaria è dotata di attrezzatura di ultima generazione (Siemens Somatom Go Top 128 Slice) e di professionisti esperti nel settore della Tomografia Assiale Computerizzata.

Referenti:

- Dr. Elviro Cesarano (Direttore Sanitario)
- Dr.ssa Vita Buongiorno (Medico TC)
- Dr. Giuseppe Demarzio (Coordinatore TSRM)

Settori di studio con TC:

- **Tc neurologica del cranio e della colonna**
- **Tc internistica dell'addome e del torace**
- **Studi con mezzo di contrasto**
- **Tc degli arti e delle articolazioni**
- **Tc odontostomatologica e dental-scan**
- **Densitometria ossea con TC**



ECOGRAFIA DIGITALE

La struttura sanitaria è dotata di attrezzatura di ultima generazione (General Electric LogiQ E10) e di professionisti esperti nel settore della Radiologia diagnostica tradizionale. Questo servizio è disponibile anche a domicilio del paziente (*limitatamente ad alcuni esami).

Referenti:

- Dr. Elviro Cesarano (Direttore Sanitario)
- Dr. Dario Pinto (Medico Radiologo)
- Dr. Giuseppe Demarzio (Coordinatore TSRM)

Settori di studio in Ecografia:

- **Internistica**
- **Muscolo-scheletrica**
- **Cutanea**
- **Cardiologica**
- **Osteo-articolare**
- **Senologica**
- **Vascolare**
- **Pediatrica**
- **Ostetrico-ginecologica**



SENOLOGIA

La struttura sanitaria è dotata di attrezzatura di ultima generazione (Siemens Mammomat Revelation 3D tomosintesi) e di professionisti esperti nel settore della Radiodiagnostica Senologica. Il nostro servizio di senologia include lo studio tridimensionale della mammella con tomosintesi.

Referenti:

- Dr. Elviro Cesarano (Direttore Sanitario)
- Dr. Donatello Iamele (Medico Radiologo)
- Dr. Giuseppe Demarzio (Coordinatore TSRM)

Settori di studio in Senologia:

- **Mammografia**
- **Tomosintesi**
- **Ecografia mammaria**
- **Visita senologica**



RISONANZA MAGNETICA

La struttura sanitaria è dotata di attrezzature di ultima generazione (Toshiba Vantage Elan 1,5 T e Philips Ingenia 1,5 T) e di professionisti esperti nel settore della Risonanza Magnetica Nucleare.

Il nostro servizio è dotato di apparecchiatura ad alto campo.

Referenti:

- Dr. Elviro Cesarano (Direttore Sanitario)
- Dr. Cristiano Turchetti (Medico Radiologo)
- Dr. Giuseppe Demarzio (Coordinatore TSRM)

Settori di studio in Risonanza Magnetica:

- **RM addominale e body**
- **RM Neurologica e angiografica**
- **RM Cardiologica**
- **RM Mammella**
- **RM Articolare e Artro RM**
- **Studi RM con mezzo di contrasto**



Accettazione

L'accesso all'accettazione, è agevole e distanziato dall'area d'attesa e ciò consente un adeguato rispetto della privacy, in tal senso sono state affisse evidenti indicazioni.



Sicurezza

Per la sicurezza e tutela dei lavoratori aziendali e degli utenti, il Centro Radiologico Madonna della Bruna s.r.l., per il tramite del suo servizio di prevenzione e protezione dei rischi e di consulenti esterni fra i quali Dott. Marco Biscione, l'Ing. Paterino Giuliano e altri, assolve a tutti gli obblighi di cui al D.Lgs. 81/2008 adeguando i livelli di prestazione ai più elevati standard di sicurezza e di protocolli adottati dagli enti.

Privacy

Le attività svolte nel Centro Radiologico Madonna della Bruna sono svolte nel rispetto e tutela della privacy degli utenti D.lvo 196/2003 e s.m.i. e General Data Protection Regulation. Ogni procedura dall'accettazione alla dimissione è organizzata in modo da proteggere le informazioni riservate dell'utente. In tal senso si sono operati interventi sulle infrastrutture e sui sistemi informatici oltre che sui sistemi elettromedicali computerizzati. Il Responsabile per la Sicurezza dei dati è il Dr. Giuseppe DEMARZIO come comunicato formalmente al Garante della Privacy.

Sistema informatico

Il Centro è altamente informatizzato e ciò consente un più agevole svolgimento delle procedure lavorative. Le strutture del Centro Radiologico Madonna della Bruna sono tutte interconnesse tra di loro attraverso un sistema di Web Ris Pacs. Il centro è dotato di connessione Internet / Intranet ad alta banda con sistema ADSL ed HDSL, ciò consente di poter realizzare l'accesso ai teleconsulti con altre strutture nazionali ed internazionali. Sono presenti sistemi di sicurezza Firewall hardware e clouding back-up.

Modalità d'accesso e Orari

La prenotazione per esami radiologici può avvenire per via telefonica (limitatamente agli esami che non richiedono preparazione), presentandosi allo sportello di accettazione muniti di richiesta medica.

Per tutti gli altri esami è necessario presentarsi personalmente allo sportello di accettazione con la documentazione del Medico Curante, del Medico Specialista o comunque inerente. In accettazione vengono concordati appuntamenti e assegnati moduli standardizzati circa le prestazioni che richiedono preparazione. La struttura durante gli orari di apertura è sempre disponibile a fornire tutte le informazioni necessarie per prepararsi in maniera ottimale all'indagine diagnostica richiesta.

Per ogni prestazione da prenotarsi verrà richiesto al paziente un recapito telefonico personale, la data di nascita e l'autorizzazione al trattamento dei dati personali.

Il sistema di prenotazione del Centro Radiologico Madonna della Bruna possiede i requisiti fondamentali per il collegamento al sistema CUP Regionale della Regione Basilicata.

Ulteriori informazioni sono disponibili sul sito web della struttura: www.radiologiamatera.it. Informazioni,

prenotazioni, accettazione e ritiro referti:

- dal lunedì al venerdì: dalle 07:30 alle 19:00;

- il sabato: dalle 08:30 alle 12:00 (escluso il mese di agosto)

*Verificare le attuali disposizioni Anti-Covid.

Il ritiro dei referti avviene nella sede con ingresso A (decentrata) al banco ritiro referti, dove attraverso una procedura informatizzata si accerta l'identità di chi effettua il ritiro.

È fondamentale presentare il modulo di delega al momento del ritiro degli esami se non lo si fa personalmente. Il modello di delega viene consegnato a tutti i pazienti esso è riportato sul retro del certificato di accesso. Sul certificato di accesso sono riportati il codice a barre identificativo del paziente che accede alla struttura e tutte le indicazioni utili per un accesso corretto ai servizi della struttura.

Al momento della prenotazione, se per via telefonica, il paziente verrà informato del giorno e dell'orario di esecuzione dell'esame.

È fondamentale che il paziente presenti adeguata documentazione giustificante la richiesta di accertamento diagnostico come, ma non esclusivamente, la richiesta medica dell'esame da effettuarsi. La mancata presentazione all'appuntamento renderà necessaria la riprogrammazione dell'appuntamento ponendo in coda alla lista già esistente il nuovo appuntamento. Eventuali deroghe per giustificate urgenze saranno decise dal Direttore Sanitario della Struttura o da altro medico delegato dal Direttore Sanitario.

Risorse Umane Referenti

Accettazione, consegna referti
Responsabile: Sig.ra Sara Giaculli

E-reservation e call service Responsabile:
Sig.ra Federica Zaccaro

Info amministrative
Responsabile: Sig. Salvatore Scotti

Ufficio del Personale, Management e Reclami
Responsabile: Dr. Giuseppe Demarzio

Informazione Medica Generale
Responsabile: Dr. Cristiano Turchetti

Informazione Medica Tc e Mammografia
Responsabile: Dott.ssa Vita Buongiorno

Informazione Mezzi di Contrasto
Responsabile: Dr. Francesco Morgese

Informazione Medica Risonanza Magnetica Nucleare
Responsabile: Dr. Elviro Cesarano

Procedure

Per prenotare un esame:

- presentare alla segreteria il documento di riconoscimento del Paziente e se presente l'impegnativa del S.S.N. o altra certificazione di richiesta;
- concordare col personale il giorno e l'ora di esecuzione dell'esame, conservare il talloncino memo di prenotazione.

Accesso all'esame:

- firmare il consenso al trattamento dei dati personali, solo nel caso non sia stato già fatto in passato, in questo Centro;
- firmare l'impegnativa per accesso al S.S.N. e consegnarla in segreteria;
- consegnare in segreteria il talloncino di prenotazione;
- eseguire il pagamento dell'importo previsto (ticket o tariffa, se in regime privato) in contanti o con carta di credito / bancomat;
- accomodarsi nella sala d'attesa indicata dal personale;
- verificare l'avanzamento della coda sul monitor delle diagnostiche;
- attendere di essere convocati dal personale Medico o Tecnico per l'esecuzione dell'esame.

Per eseguire esami in regime privatistico è fortemente consigliato di esibire documentazione inerente a pregressa identificazione dell'esamine richiesto. In mancanza di tali documenti la problematica verrà valutata clinicamente dal Medico presente in struttura che giudicherà l'appropriatezza dell'indagine. Al momento dell'accettazione il paziente è informato, ai sensi del Dlgs. 196/2003 e del **GDPR** (General Data Protection Regulation), sul trattamento dei suoi dati sensibili ed è richiesta la sottoscrizione delle necessarie autorizzazioni.

Il personale di segreteria è sempre a disposizione per qualsiasi informazione inerente alle norme legislative sulla privacy che sono altresì esposte, a disposizione del pubblico, nella sala d'attesa.

L'esecuzione dell'esame

Presentandosi puntualmente all'accettazione si riceverà un codice di prestazione progressivo monitorabile sul maxi-display presente in sala d'attesa.

Allorquando il personale e la struttura si renderanno disponibili ad effettuare l'esame in attesa il personale medico o tecnico effettuerà la chiamata del paziente con il codice assegnato direttamente in sala d'attesa e solo nei casi di scarsa affinità con le procedure di codifica (es. pazienti anziani, analfabeti o altro) direttamente col cognome.

Tenendo conto che il Centro effettua non solo prestazioni programmate agli utenti ambulatoriali, ma anche possibili esami "urgenti", la tempistica potrebbe richiedere tempi ulteriori per l'effettuazione delle indagini, il personale farà quanto possibile per rispettare la puntualità nell'esecuzione della prestazione e comunque di informare costantemente i pazienti sull'andamento dei ritardi.

Eventuali impedimenti da parte della Radiologia all'effettuazione dell'esame (per esempio, un guasto alla strumentazione) saranno tempestivamente comunicati agli utenti interessati, se possibile, mediante telefono (è consigliabile pertanto che l'utente lasci sempre un recapito telefonico al momento della prenotazione).

Seguendo quanto contenuto nel D.L. 187/2000, che impone il principio di giustificazione dell'esame, ai fini della radioprotezione della popolazione, il medico specialista in Radiologia potrà modificare o convertire l'indagine richiesta in altra, ovviamente di pari efficacia diagnostica, a tale riguardo, particolare attenzione è rivolta ai bambini e alle donne in età fertile.

Le donne in gravidanza, ma anche quelle che non possono escludere di esserlo, devono necessariamente avvisare il medico o il tecnico sanitario di Radiologia PRIMA di eseguire un esame che preveda l'uso di RAGGI X o la RMN, al fine di salvaguardare il feto dai rischi potenziali connessi all'uso di radiazioni ionizzanti e di campi magnetici ad alta intensità, soprattutto nelle prime settimane di gravidanza.

E' indispensabile, nell'interesse dell'utente stesso, che questi rechi con sé e consegnino al personale del centro eventuali indagini precedentemente eseguite.

I medici della struttura presenteranno agli utenti tutte le informazioni riguardanti l'esame da eseguire ivi inclusa ogni controindicazione. Tali notizie sono contenute all'interno del modulo di consenso informato (specifico per ciascuna tipologia di prestazione) che il paziente sarà tenuto a sottoscrivere prima dell'esecuzione della prestazione in coerenza con le norme vigenti.

All'effettuazione dell'esame, l'utente viene dotato dello stampato necessario per il ritiro dello stesso sul quale vengono riportate le generalità del paziente e la data di ritiro.

Ritiro referti

Il tempo di consegna per gli esami:

- RMN (tutte) giorni 6 lavorativi;

- TC (tutte) giorni 6 lavorativi;

- Esami di radiologia tradizionale, per le mammografie e per le ecografie la consegna del referto può essere immediata e comunque non superiore a giorni 4, fanno eccezione rari casi in cui sia ritenuto necessario un approfondimento.

La consegna dei referti che può essere immediata è subordinata alla regolare posizione amministrativa.

Il ritiro referto/imaging dell'esame eseguito è un obbligo del paziente dalla data prevista e comunicata in fase di esecuzione della prestazione. La struttura declina ogni responsabilità anche di tipo sanitario derivante dal mancato ritiro.

All'atto di ritiro del referto, il paziente dovrà esibire sempre il proprio documento d'identità al personale di segreteria.

Questo Centro dedica particolare attenzione alle modalità di consegna dei referti, che ha opportunamente definito al fine di garantire il rispetto del Dlgs. 196/03 e **GDPR** (General Data Protection Regulation) sulla tutela dei dati sensibili.

In caso di delega al ritiro del referto, il delegato dovrà presentare in accettazione: il modello di delega, ritirabile presso l'accettazione, compilato e firmato dal delegante ed un proprio documento d'identità.

Tali prescrizioni sono indispensabili al fine di assicurare con la massima perizia possibile, la rigorosa tutela della privacy del cliente e evitare ogni facile acquisizione dei suoi dati sensibili da parte di terzi, anche familiari.

Il referto sarà sempre consegnato in busta chiusa.

Il ritiro referto/imaging dell'esame eseguito, è un obbligo del paziente alla data prevista e comunicata in fase di esecuzione della prestazione.

La struttura declina ogni responsabilità anche sanitaria derivante dal mancato ritiro.

Servizi accessori e ICT

Questo Centro è dotato di un CED che consente di memorizzare i referti di tutti gli esami eseguiti presso la struttura. Se necessario è possibile offrire al medico ed al paziente copia di precedenti referti. Le stelle Informatiche dell'Imaging presenti in questo Centro consentono di corredare i referti con pellicole e supporto informatico CD che vengono consegnati a tutti gli Utenti.

Rispetto per l'ambiente

La struttura opera nel rispetto dell'ambiente e dell'ecosistema. Sono stati eliminati i sistemi di produzione dell'imaging con soluzioni chimiche, che attualmente viene prodotto in forma digitale (celluloide termosensibile) e supporto informatico (CD). La struttura opera la raccolta dei rifiuti ordinari in forma differenziata e quella dei rifiuti speciali attraverso ditte specializzate a ridurre l'impatto ambientale. È inoltre prevista l'adesione ad un consorzio fotovoltaico per la rigenerazione dell'energia utilizzata per il funzionamento delle attività.

Prestazioni urgenti

Tutte le urgenze esterne vengono espletate in un tempo massimo di 3 giorni lavorativi dopo essere state vagliate da un Medico Radiologo che in base alla gravità della richiesta può decidere anche per l'espletamento immediato della stessa, sospendendo temporaneamente l'attività programmata e dando priorità all'urgenza.

Diagnostica domiciliare

Questa struttura sanitaria è dotata di apparecchiatura radiologica ed ecografica portatile, per l'esecuzione di esami al letto del paziente. Gli esami domiciliari non previsti nei Livelli Essenziali di Assistenza regionali vengono eseguiti in forma privata secondo tariffe standard computate sul costo specifico dell'esame e sulla distanza chilometrica da percorrere. La giustificazione di questi esami viene decisa da uno dei medici radiologi della struttura che previo colloquio telefonico dispone l'organizzazione della trasferta con le attrezzature ed il mezzo mobile in dotazione alla struttura.



I nostri impegni: Fattori, Indicatori e Standard di qualità

Liste d'attesa

Il nostro centro s'impegna a contenere le liste d'attesa in 10 giorni lavorativi dalla richiesta, nel 90 % degli accessi.

DIMENSIONE	FATTORE	INDICATORE	STANDARD
Aspetti legati al tempo, come la tempestività (velocità del servizio, brevità delle liste e delle file di attesa, ecc.), la puntualità, la regolarità (rispetto di programmi prefissati e comunicati).	Attesa dell'accettazione	Tempo medio di attesa all'accettazione	Meno di 10 min. nel 90% dei casi
Aspetti legati al tempo, come la tempestività (velocità del servizio, brevità delle liste e delle file di attesa, ecc.), la puntualità, la regolarità (rispetto di programmi prefissati e comunicati).	Attesa della prestazione	Tempo medio di attesa all'esame	Meno di 60 min. nel 90% dei casi
	Rispetto dell'orario comunicato in sede di prenotazione (scostamento).	Tempo di attesa rispetto all'orario prenotato	Meno di 60 min. nel 90% dei casi
Aspetti legati alla semplicità delle procedure, come la comodità di poter operare le richieste telefonicamente, o la facilità degli adempimenti amministrativi.	Possibilità di prenotazione telefonica	Risposte positive a questionario (o negativa giustificata)	100 %
Aspetti legati alla semplicità delle procedure, come la comodità di poter operare le richieste telefonicamente, o la facilità degli adempimenti amministrativi.	Semplicità degli adempimenti amministrativi	Soddisfazione da questionario	"Semplici" nel 90% dei casi
Aspetti legati all'informazione relativa al trattamento sanitario: comprensibilità, chiarezza, completezza.	Informazioni fornite dal personale amministrativo	Soddisfazione da questionario	"Molto" nel 90% dei casi
	Informazioni fornite dal personale amministrativo	Soddisfazione da questionario	"Molto" nel 90% dei casi
Aspetti legati all'orientamento e all'accoglienza all'ingresso e della necessaria informazione generale sui servizi (orari e collocazione dei servizi, nomi dei responsabili, modalità di richiesta, ecc.).	Disponibilità Carta dei Servizi	Soddisfazione da questionario	"Si" nel 100% dei casi
Aspetti legati all'orientamento e all'accoglienza all'ingresso e della necessaria informazione generale sui servizi (orari e collocazione dei servizi, nomi dei responsabili, modalità di richiesta, ecc.).	Orari dei servizi	Soddisfazione da questionario	"Molto" nel 90% dei casi
Aspetti legati all'orientamento e all'accoglienza all'ingresso e della necessaria informazione generale sui servizi (orari e collocazione dei servizi, nomi dei responsabili, modalità di richiesta, ecc.).	Identificazione del personale	Soddisfazione da questionario	"Si" nel 100% dei casi
	Chiarezza della Carta dei Servizi	Soddisfazione da questionario	"Molto" nel 90% dei casi
Aspetti legati alle strutture fisiche: comfort e pulizia delle strutture, servizi, sala di attesa.	Pulizia dei servizi igienici	Soddisfazione da questionario	"Molto" nel 90% dei casi
	Pulizia della struttura	Soddisfazione da questionario	"Molto" nel 90% dei casi
	Comfort della sala d'attesa	Soddisfazione da questionario	"Molto" nel 90% dei casi
Aspetti legati alle relazioni sociali e umane: la personalizzazione e l'umanizzazione del trattamento, la cortesia e il rispetto della dignità.	Cortesia del personale in accettazione	Soddisfazione da questionario	"Molto" nel 90% dei casi
Aspetti legati alle relazioni sociali e umane: la personalizzazione e l'umanizzazione del trattamento, la cortesia e il rispetto della dignità.	Disponibilità e cortesia del personale sanitario	Soddisfazione da questionario	"Molto" nel 90% dei casi
Aspetti legati alla fruibilità delle prestazioni.	Tempi di disponibilità del referto	Soddisfazione da questionario	"Molto" nel 90% dei casi

La Direzione in considerazione della crescente richiesta da parte degli utenti di standard qualitativi consolidati, convinta dei miglioramenti interni conseguibili con lo sviluppo di una cultura della qualità, ha definito e documentato la Politica per la qualità con il supporto del Responsabile Gestione Qualità. La Direzione assicura che tale politica sia compresa e sostenuta a tutti i livelli dell'organizzazione; a tale scopo la politica viene divulgata mediante apposite riunioni, distribuita a tutte le funzioni e affissa in punti visibili della struttura. La qualità sugli esami diagnostici e sulla professionalità del personale tecnico è sorvegliata dal direttore sanitario Dr. Elviro CESARANO.

La sorveglianza Fisica e la qualità sulle attrezzature è affidata ai controlli periodici del Prof. Marco BISCIONE, esperto qualificato e Fisico Biomedico, mentre i rilievi dosimetrici sono curati dall'istituto di radioprotezione So.Fi.Med.

Tutte le competenze amministrative vengono svolte dal legale rappresentante, Dr. Giuseppe DEMARZIO qualificato in gestione amministrativa di strutture sanitarie in collaborazione con personale amministrativo interno.

I sistemi informatici della struttura vengono controllati e sviluppati dalla DOIS srl.

Principi, diritti, doveri

La Direttiva del Presidente del Consiglio dei Ministri del 27/01/94, "Principi sull'erogazione dei servizi pubblici", individua:

- i principi che devono regolare i rapporti tra gli enti erogatori di servizi e i Cittadini
- i relativi strumenti di attuazione: adozione di standard, semplificazione delle procedure,
- informazioni agli Utenti, rapporti con gli Utenti, dovere di valutazione della qualità dei servizi, reclami e rimborsi.

L'insieme di questi provvedimenti costituisce la "Carta dei Servizi", che, in estrema sintesi, rappresenta un sistema di garanzia di qualità del servizio, attuato con la partecipazione e il controllo dei Cittadini. In questo documento, che si uniforma alle disposizioni del DPCM del 19/05/95 e alle "Li-nee guida del Ministero della Sanità n. 2/95", il Centro presenta gli standard operativi e qualitativi, che garantisce nell'erogazione del servizio.

Principi e diritti fondamentali

I principi fondamentali che hanno ispirato la Carta dei Servizi del Centro Radiologico Madonna della Bruna sono:

Eguaglianza ed imparzialità

Gli operatori sanitari e amministrativi hanno l’obbligo di ispirare i propri comportamenti, nei confronti degli utenti, a criteri di obiettività, giustizia ed imparzialità. In funzione di tale obbligo si interpretano le singole clausole delle condizioni generali e specifiche di erogazione del servizio e le norme regolatrici di settore.

Nessuna discriminazione è operata per motivi riguardanti il sesso, la razza, la lingua, la religione, le opinioni politiche, l’orientamento sessuale e di genere.

Rispetto

Gli Utenti sono assistiti e trattati con premura, cortesia e attenzione nel rispetto della persona e della sua dignità.

Continuità

L’erogazione del servizio, nell’osservanza delle modalità operative e degli orari di apertura, è continua, regolare e senza interruzioni.

Diritto di scelta

L’Utente ha diritto di prendere liberamente decisioni in merito all’esecuzione o al rifiuto delle indagini diagnostiche o trattamenti proposti dai sanitari.

Partecipazione

La partecipazione del Cittadino è garantita attraverso l’accesso alle informazioni sanitarie, la possibilità di presentare reclami o suggerimenti e la rilevazione periodica, fornita dall’Utente, sulla qualità del servizio fruito.

Efficienza ed efficacia

Il servizio è erogato in modo da garantire l’efficienza delle azioni intraprese, volte a fornire prestazioni sanitarie sempre aggiornate dal punto di vista tecnico scientifico e rispondenti alle aspettative della Clientela. I diritti sotto riportati, dei quali garantiamo il rispetto, sono tra quelli indicati dal “Protocollo nazionale sul servizio sanitario per le nuove carte dei diritti del Cittadino”, approvati il 14/06/95 dal Movimento Federativo Democratico, su proposta del Tribunale per i diritti del Malato. I diritti sotto riportati dei quali garantiamo il rispetto sono tra quelli indicati dal “Protocollo nazionale sul servizio sanitario per le nuove carte dei diritti del Cittadino”, approvati il 14/06/95 dal Movimento Federativo Democratico, su proposta del Tribunale per i diritti del Malato.

Diritto alla fiducia

Ogni Cittadino ha diritto a essere trattato come un soggetto degno di fiducia.

Diritto alla qualità

Ogni Cittadino ha diritto di trovare operatori e strutture orientati verso un unico obiettivo: farlo guarire, migliorare e comunque prendersi cura del suo stato di salute attraverso servizi di qualità.

Diritto alla differenza

Ognuno ha diritto a vedere riconosciuta la sua specificità data dall’età, dal sesso, dalla nazionalità, dalla condizione di salute, dalla cultura, dalla religione, dall’orientamento sessuale e di genere.

Diritto alla decisione

Il Cittadino ha diritto, sulla base delle informazioni in suo possesso e fatte salve le prerogative dei medici, a mantenere una propria sfera di decisionalità e di responsabilità in merito alla propria salute e vita.

Diritto alla riparazione dei torti

Ogni Cittadino ha diritto, di fronte a una violazione subita, alla riparazione del torto ricevuto in tempi brevi e in misura congrua. La diretta partecipazione all’adempimento di alcuni doveri è la base per usufruire pienamente dei propri diritti.

Doveri dei cittadini

Ottemperare a un dovere vuol dire contribuire a migliorare la qualità delle prestazioni sanitarie erogate. Per questi motivi invitiamo i Clienti al rispetto di queste poche regole, affinché il nostro servizio sia sempre di alta qualità e possa soddisfare le esigenze di tutti.

- Il Cittadino è tenuto al rispetto degli ambienti, delle attrezzature e degli arredi che si trovano all’interno della struttura sanitaria.

- È opportuno evitare comportamenti che rechino disturbo o disagio agli operatori sanitari o agli altri Utenti della struttura, evitando tassativamente di alzare il tono della voce o di utilizzare un linguaggio irrispettoso.

- Il Cittadino è tenuto al rispetto degli orari indicati per l’effettuazione delle prestazioni, comunicando tempestivamente l’eventuale impossibilità di recarsi all’appuntamento.

- Nei centri sanitari è vietato fumare. L’osservanza di tale disposizione è un atto di rispetto verso gli altri e un sano stile di vita.

- Per evidenti ragioni di igiene e pulizia è vietato introdurre animali.

Reclami e rilevazione della soddisfazione dell'utente

È disponibile nella sala d'attesa un questionario attraverso il quale i pazienti, in forma anonima, possono esprimere le impressioni sul servizio erogato.

Possono, inoltre, segnalare inconvenienti, comportamenti non corretti e suggerimenti utili per il miglioramento continuo del nostro lavoro e dei nostri servizi. Tale modulo può essere ritirato direttamente in segreteria. Il modulo, una volta compilato (non firmato) deve essere consegnato al personale addetto di segreteria o imbucato negli appositi contenitori posti in sala d'attesa.

I reclami possono essere presentati in forma scritta (su apposito modello fornito dalla segreteria) o verbale, al personale di segreteria oppure al Direttore Responsabile. Sarà cura del Centro fornire tempestivamente riscontro all'utente e provvedere all'eventuale adozione delle azioni necessarie a risolvere il problema sollevato e a rimuoverne le cause.

In merito a recensioni fornite attraverso piattaforme telematiche esterne (social, google ecc.) il Centro si riserva ogni opportuna azione rispetto a dichiarazioni non veritiere.

Mediante l'uso congiunto del questionario e dei reclami, nonché delle verifiche interne richieste dal nostro "sistema qualità", il Centro misura gli indicatori (art. 14 Dlgs. 502/92) relativi all'umanizzazione dei servizi, alla personalizzazione del trattamento, alla tutela della privacy ed alla produzione delle informazioni necessarie per l'accesso e la fruizione dei servizi.

Regole finali

La presente Carta dei Servizi verrà divulgata ad ogni suo aggiornamento, alla locale Azienda Sanitaria, al locale Tribunale per i Diritti degli Ammalati, alle Associazioni di Categoria del Settore ed alle Società Scientifiche di branca.

Questo documento è disponibile negli ambienti comuni della struttura ed è fruibile a tutti i pazienti che vi accedono, si è provveduto a riprodurla in formato elettronico sugli schermi della sala d'attesa per una più facile fruibilità

La Carta dei Servizi del Centro Radiologico Madonna della Bruna è presente in Internet sul sito www.radiologiamatera.it.

La Carta dei Servizi del Centro Radiologico Madonna della Bruna ha durata annuale, ma può essere suscettibile di revisioni. A seguito del documento sono allegati alcuni tra i più ricorrenti documenti che il Paziente/Utente incontrerà nell'accesso ai servizi.

Per ogni ulteriore informazione potete contattare direttamente il Coordinatore del Gruppo Redazionale della Carta dei Servizi:

Dr. Giuseppe Demarzio Tel. 0835 331875.

Cell. 335 8432190

[Mail: madonnadellabruna@gmail.com](mailto:madonnadellabruna@gmail.com)

Facebook: Centro Radiologico Madonna della Bruna

Gruppo Redazionale:

Dr. Giuseppe DEMARZIO

Nicola Settembre

Ambulatori

- **CARDIOLOGIA**
- **NEUROLOGIA**
- **CHIRURGIA GENERALE E AMBULATORIALE**
- **ORTOPEDIA**

Ambulatori

Con Delibera Regionale n.854 del 4/08/2017, presso il Centro sono operativi e regolarmente autorizzati nuovi servizi sanitari di:

- **CARDIOLOGIA**
- **NEUROLOGIA**
- **CHIRURGIA GENERALE E AMBULATORIALE**
- **ORTOPEDIA**

Alle capacità del nostro ambulatorio diagnostico, dotato di apparecchiature di avanguardia, presso cui operano professionisti di eccellenza, specie in ambito radiologico, recentemente si sono affiancati validi professionisti, specialisti con esperienza pluridecennale nei settori sopra indicati, nell'intento di rispondere ai crescenti bisogni e richieste dei nostri pazienti anche in campo terapeutico. In questo nuovo impegno ci ripromettiamo di offrire prestazioni sanitarie tra quelle che più frequentemente vengono richieste ai pazienti, in tempi strettissimi e ad un costo molto contenuto. L'equipe medica del Poliambulatorio Madonna della Bruna sarà sempre e completamente a disposizione della rete medica territoriale con un lavoro di team, per rispondere adeguatamente ad alcune delle problematiche di salute dei pazienti. Come già accade per i servizi di Diagnostica per Immagini siamo lieti ed aperti di accettare suggerimenti e proposte attraverso incontri e confronti costruttivi, tanto al fine di renderci utili nel sistema in cui operiamo.

Referente servizi ambulatoriali:

Dr. Elviro Cesarno (Direttore Sanitario)

Dr. Giuseppe Demarzio (Amministratore)

Tariffe ambulatoriali

- Visita Cardiologica	€ 92,00
- Elettrocardiogramma	€ 27,00
- Holter pressorio	€ 65,00
- Holter funzionale ECG	€ 65,00
Staff medico:	
Dott. Arcangelo Pignatelli	
Dott. Giuseppe Centonze	
- Visita neurologica	€ 150,00
- Polisonnografia	€ 190,00
-Elettromiografia	€ 105,00
-Elettroencefalogramma	€ 105,00
-Potenziali evocati	€ 105,00
Staff medico:	
Dott. Maurizio Resta - Dott.ssa Rossella Bellomo	
Dott.ssa Teresa Popolizio - Dott. Giuseppe Nacci	
- Visita Chirurgica	€ 150,00
- Visita di controllo	€ 105,00
Staff medico:	
Dott. Gennaro Lapadula - Dott. Antonello Ceddia	
- Visita Chirurgia Vascolare	€ 130,00
Staff medico:	
Dott. Vincenzo Marotta	
- Visita Chirurgo Endocrinologica	€ 70,00
Staff medico:	
Dott. Antongiulio Ametrano	
- Visita Ortopedica	€ 105,00
- Visita di controllo	€ 85,00
Staff medico:	
Dott. Vincenzo Abbatecola - Dott. Gioachino Lo Bianco	
- Visita Pediatrica Ortopedica	€ 65,00
Staff medico:	
Dr. Giuseppe Latorre	
-Trattamento onde d'urto focali/radiali	€85,00
Staff medico	
Dr. Angelo De Nisi	

Allegato A

Riportiamo gli esami eseguiti presso il nostro Centro e il loro prezzo secondo il Nomenclatore

Tariffario Regionale:

RX		
Codice	Descrizione esame	Prezzo in euro (€)
66.66	Oblique-dinamiche	6,00
87.22	Rx cervicale	19,00
87.23	Rx Dorsale	18,00
87.24	RX Lombosacrale	18,00
87.29	Rx Rachide completo e bacino in ortostatismo su lastra unica quad.	35,00
87.61	Rx digerente completo	71,00
87.62	Rx esofago, stomaco, duodeno	51,00
87.64	Rx tratto inferiore tubo digerente (tenue e colon)	30,00
87.73	Rx diretta e urografia	90,00
87.79	Rx diretta renale	20,00
88.19	Rx addome in 2 pr	20,00
88.21	Rx spalla o omero o braccio (arto superiore).	18,00
88.22	Rx gomito o avambraccio	15,00
88.23	Rx polso e mano	15,00
88.26	Rx anca o bacino	18,00
88.27	Rx femore, ginocchio, gamba	22,00
88.28	Rx piede, calcagno, caviglia (2 pr)	18,00
88.31	Rx scheletro sistemico	91,00

RX e altri esami		
Codice	Descrizione esame	Prezzo in euro (€)
87.11.3	O.P.T.	21,00
87.12.1	Telecranio	11,00
87.16.1	Altra radiografia ossa della faccia (A.T.M.)	15,00
87.16.2	Tomografia A.T.M. (Bilaterale)	54,00
87.16.3	Tomografia A.T.M. (Monolaterale)	27,00
87.17.1	Rx Cranio	23,00
87.17.2	Rx Sella Turcica in 2 pr	16,00
87.37.1	Mammografia bilaterale	35,00
87.37.2	Mammografia monolaterale	23,00
87.42.1	Stratigrafia polmonare bil.	50,00
87.43.1	Rx coste, sterno e clavicola bilaterale	25,00
87.43.2	Rx coste sterno e clavicola monolaterale	17,00
87.44.1	Rx torace	16,00
87.44.2	Telecuore con esofago baritato 4pr	32,00
87.49.1	Rx trachea	15,00
87.62.1	Rx esofago	38,00
87.62.2	Rx esofago d.m.c.	48,00
87.62.3	Rx stomaco duodeno , d.m.c.	60,00
87.65.1	Clisma opaco semplice	52,00
87.65.2	Clisma con doppio contrasto	92,00
88.29.1	Rx arti inferiori completi in ortostasi	31,00
88.29.2	Rx assiale della rotula	27,00
88.33.1	Rx età ossea	13,00

ECOGRAFIE		
Codice	Descrizione esame	Prezzo in euro (€)
88.78	Ecografia Ostetrica	31,00
22.22.2	Traslucenza nucale	80,00
88.71.4	Ecografia tiroide	29,00
88.72.1	Ecocardiogramma	52,00
88.73.1	Ecografia della mammella bilaterale	36,00
88.73.2	Ecografia della mammella monolaterale	22,00
88.74.1	Ecografia addome superiore	44,00
88.74.7	Ecografia renale	16,00
88.75.1	Ecografia addome inferiore	33,00
88.76.1	Ecografia addome completo	61,00
88.76.2	Ecografia dei grossi vasi incluso aorta	33,00
88.77.1	Ecografia sup o inf distretto Art o Ven	25,00
88.78.1	Ecografia ovarica	23,00
88.78.2	Ecografia ginecologica	31,00
88.79.1	Eco di cute e sottocute	29,00
88.79.2	Ecografia osteo-articolare	33,00
88.79.3	Ecografia muscolare	29,00
88.79.6	Ecografia dei testicoli	31,00
88.79.7	Ecografia Transvaginale	44,00
88.79.8	Ecografia Transrettale	44,00

ECODOPPLER		
Codice	Descrizione esame	Prezzo in euro (€)
88.77.2	Ecocolor doppler arti inferiori	44,00
88.75.2	Ecocolor doppler addome inferiore	51,00
88.74.2	Ecocolor doppler fegato e vie biliari	44,00
88.74.5	Ecocolor doppler reni e surreni	35,00
88.77.2	Ecocolor doppler vasi sovraortici	44,00
55.55	Ecocolor doppler testicolare	44,00
88.73.4	Ecocolor doppler mammella	44,00

RISONANZA MAGNETICA

Codice	Descrizione esame	Prezzo in euro (€)
88.91.1	RNM del cervello e del tronco encefalico	166,58
88.91.2	RNM del cervello e del tronco encefalico senza e con MDC	247,50
88.91.3	RNM articolazioni temporamandibolari	120,08
88.91.4	RNM articolazioni temporamandibolari con MDC	187,13
88.91.5	ANGIO-RM del distretto vascolare intracranico	184,80
88.91.6	RNM del collo, faringe, laringe, tiroide-paratiroidi	120,08
88.91.7	RNM del collo, faringe, laringe, tiroide-paratiroidi senza e con MDC	187,13
88.91.8	ANGIO-RM dei vasi del collo	184,80
88.91.9	RM CIN -RM ATM dinamica laterale	188,00
88.92.1	RNM del mediastino, torace, esofago senza e con MDC	181,28
88.92.2	ANGIO-RM del distretto toracico	184,80
88.92.3	RNM del cuore	120,08
88.92.4	RNM del cuore senza e con MDC	245,00
88.92.5	RNM (CINE-RM) del cuore	232,80
88.92.6	RNM della mammella	111,15
88.92.7	RNM della mammella monolaterale senza e con MDC	175,50
88.92.8	RNM della mammella bilaterale	120,08
88.92.9	RNM della mammella bilaterale senza e con MDC	187,13
88.93.1	RNM della colonna senza e con MDC	181,28
88.94.1	RMN ginocchio-piede-mano-spalla	133,28
88.94.2	RNM delle articolazioni muscoloscheletriche senza e con MDC	204,15
88.94.3	ANGIO-RM dell'arto superiore e inferiore	184,80
88.95.1	Rnm dell'addome superiore	120,08
88.95.2	RNM dell'addome superiore senza e con MDC	187,13
88.95.3	ANGIO-RM dell'addome superiore	184,80
88.95.4	RNM dell'addome inferiore e scavo pelvico	120,08
88.95.5	RNM dell'addome inferiore e scavo pelvico senza e con MDC	187,13
87.93.3	ANGIO-RM del distretto vscolare intracranico senza e con MDC	336,00
87.93.4	ANGIO-RM dei vasi del collo (EPIAORTICI) senza e con MDC	336,00
87.93.5	ANGIO-RM del distretto toracico senza e con MDC	336,00
87.93.6	ANGIO-RM dell'arto superiore e inferiore senza e con MDC	336,00

RISONANZA MAGNETICA

Codice	Descrizione esame	Prezzo in euro (€)
87.93.7	ANGIO-RM dell'addome superiore senza e con MDC	336,00
87.93.8	ANGIO-RM dell'addome inferiore senza e con MDC	336,00
87.93.9	ANGIO-RM dell'aorta (toracica e addominale) senza e con MDC	336,00
88.95.6	ANGIO-RM dell'addome inferiore	184,80
88.95.7	ANGIO-RM dell'addome completo	298,70

TOMOGRAFIA COMPUTERIZZATA

Codice	Descrizione esame	Prezzo in euro (€)
88.99.4	Densitometria ossea con TC (lombare)	69,30
87.08.02	Tac total body (encefalo, collo torace, addome comp) con MDC	368,00
88.38.04	Tac gomito con MDC	145,00
88.39.04	Tac mano polso con MDC	145,00
88.38.7	TC arto inferiore senza e con MDC	137,89
88.84.1	Tac mano polso	178,00
88.90.2	Ricostruzione in corso di TC delle arcate	18,09
88.38.1	TC del rachide	77,67
88.38.2	TC del rachide senza e con MDC	124,11
88.38.3	TC arto superiore	81,81
88.38.4	TC arto superiore senza e con MDC	129,69
88.38.5	TC bacino e articolazioni sacro-iliache	77,85
88.38.6	TC del ginocchio-piede	77,85
88.38.7	Tac del piede con md	124,11
88.33.1	Studio età ossea	12,14
88.01.1	TC addome superiore	79,47
88.01.2	TC addome superiore con MDC	126,90
88.01.3	TC addome inferiore	79,47
88.01.4	TC addome Inferiore senza e con MDC	126,90
88.01.5	TC addome completo	103,68
88.01.6	TC addome completo senza e con MDC	158,04
87.71.1	TC reni senza e con MDC	134,37

TOMOGRAFIA COMPUTERIZZATA

Codice	Descrizione esame	Prezzo in euro (€)
87.41.1	TC torace con MDC	124,11
87.42.1	Tomografia Stratigrafia bil	49,06
87.03.1	TC cranio senza e con MDC	120,42
87.03.2	TC massiccio facciale	80,46
87.03.3	TC massiccio facciale con mdc	127,80
87.03.4	TC arcata dentaria sup-inf	92,97
87.03.5	TC orecchio medio interno	74,88
87.03.6	TC orecchio senza e con MDC	120,42
87.03.7	TC collo	74,88
87.03.8	TC collo senza e con MDC	120,42
87.04.2	ANGIO-TC aorta vasi epiaortici senza e con MDC	138,00
87.04.3	ANGIO-TC aorta vasi intracranici senza e con MDC	138,00
87.04.4	ANGIO-TC aorta circolo polmonare senza e con MDC	138,00
87.04.5	ANGIO-TC aorta toracica senza e con MDC	138,00
87.04.6	ANGIO-TC aorta vasi arto superiore senza e con MDC	138,00
87.04.7	ANGIO-TC aorta vasi arto inferiore senza e con MDC	138,00
87.04.9	ANGIO-TC venosa senza e con MDC	138,00
87.71	TC reni	85,50
87.41	TC torace	77,67
87.03	TC cranio	74,88
	Colonscopia virtuale	250,00
-		

N.B. L'elenco delle prestazioni sin qui riportato è redatto in coerenza con il nomenclatore tariffario nazionale d.m. 1996 e le successive integrazioni normative regionali. Esso rappresenta le principali prestazioni rientranti nella branca specialistica di diagnostica per immagini.

L'esecuzione di prestazioni eseguite in regime privato o attraverso altri enti convenzionati si atterrà a specifici Nomenclatori Tariffari richiedibili direttamente in struttura presso i desks di accettazione.

Tutta la modulistica relativa alla preparazione degli esami è costantemente aggiornata dalla Direzione Sanitaria della struttura è pertanto disponibile sulla pagina web: www.radiologiamatera.it cliccando sul link "MODULISTICA".